SITUACE ŠIRŠÍCH VZTAHŮ

PČR Navrhuje
oprap. Nezmeškal

POLICIE ČESKÉ REPUBLIKY
Územní odbor Brno-venkov
Dopravní inspektorát
pracoviště dopravního inženýrství
611 33 Brno, Hoštý 21

Příloha k vyjádření
KRPB-135233-3/ČJ-2026-0603DI-NEZ
Dne: 14. 07. 2026 1/4

POLICIE ČESKÉ REPUBLIKY
Územní odbor Brno-venkov
Dopravní inspektorát
pracoviště dopravního inženýrství
611 33 Brno, Hoštý 21

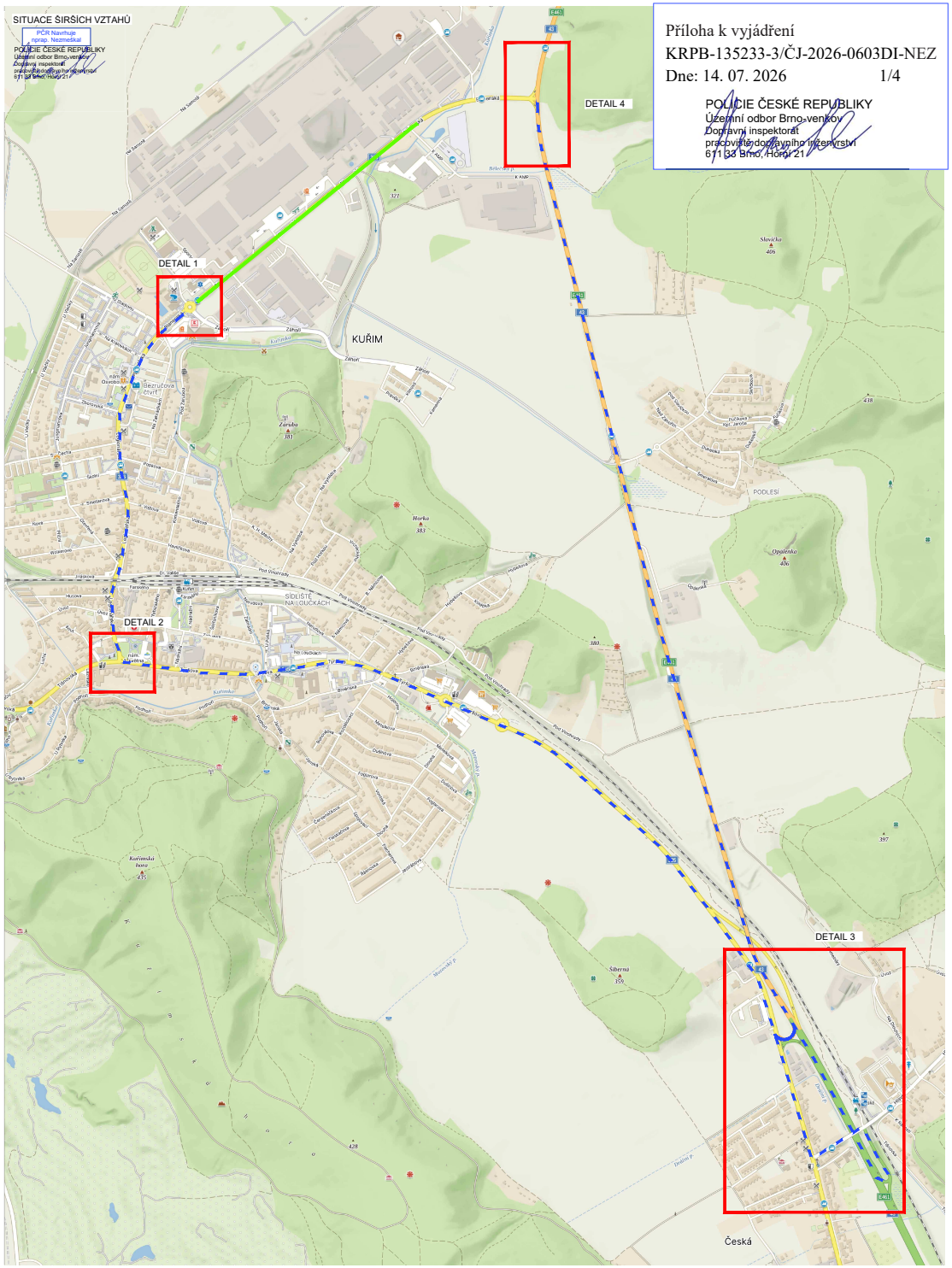

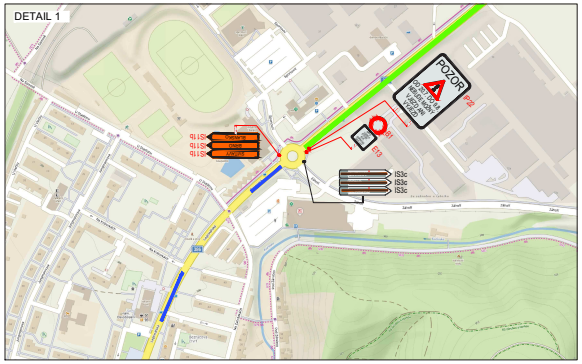

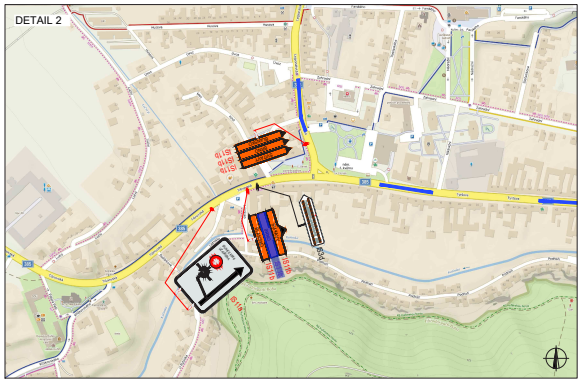

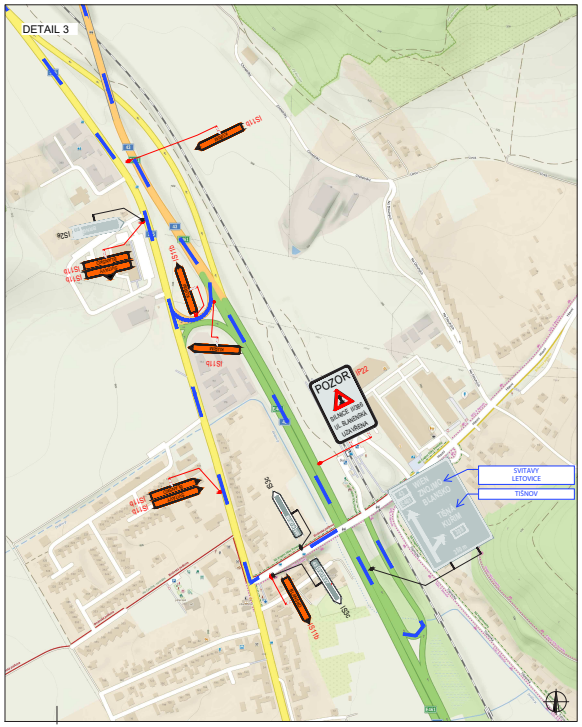

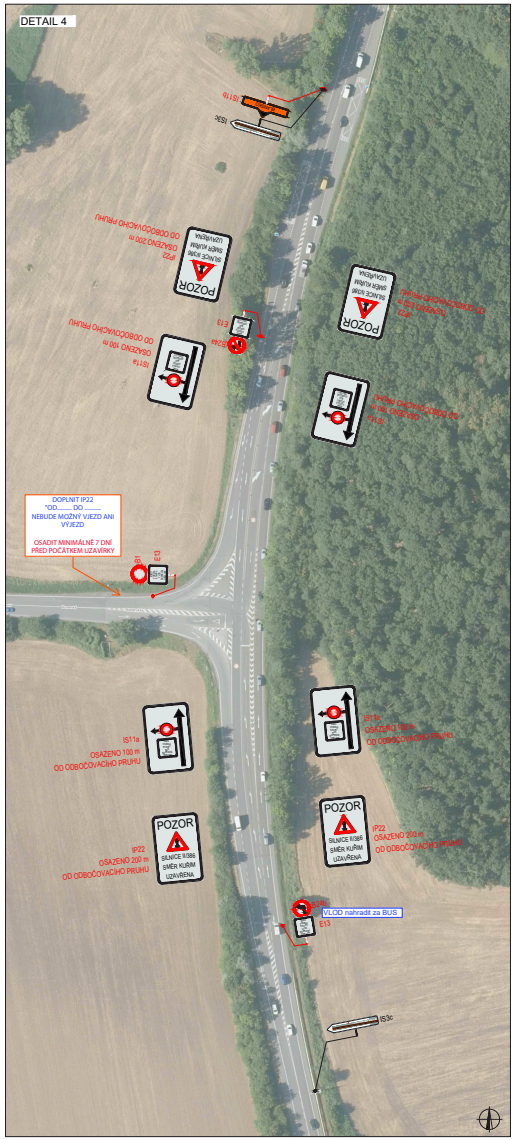

LEGENDA

- TRVALÉ SVISLÉ DOPRAVNÍ ZNAČENÍ
- DOČASNĚ ZNEPLATNĚNÉ TRVALÉ DOPRAVNÍ ZNAČENÍ
- NAVRŽENÉ PŘECHODNÉ DOPRAVNÍ ZNAČENÍ
- PRACOVNÍ MÍSTO
- OBJÍZDNÁ TRASA
- NAVRŽENÉ PŘECHODNÉ DOPRAVNÍ ZNAČENÍ MONTÁŽ 7 DNÍ PŘEDEM DEMONTÁŽ 20.7.

INSTALACE PŘECHODNÉHO DOPRAVNÍHO ZNAČENÍ BUDE PROVEDENO DLE PRAVIDEL TP 65 A TP 66 A TP 133

ZODPOVĚDNÝ PROJEKTANT:	Ing. Kateřina Císařová	
VYPRACOVAL:	Matěj Sabela	
KONTROLOVAL:	Ing. Kateřina Císařová	

NÁZEV STAVBY:	II/386 Kuřim, ul. Blanenská Jihomoravská kraj, okres Brno-venkov	ČÍSLO ZAKÁZKY:
		DATUM:
		FORMÁT:
OBSAH:	Situace dopravně-inženýrských opatření	MĚŘÍTKO:
		ÚČEL:

GEFAB CS spol. s r.o.
Švédská 324/5, 620 00 Brno
www.gefab.cz

ČÍSLO PŘÍLOHY:	SOUPRAVA:
3	

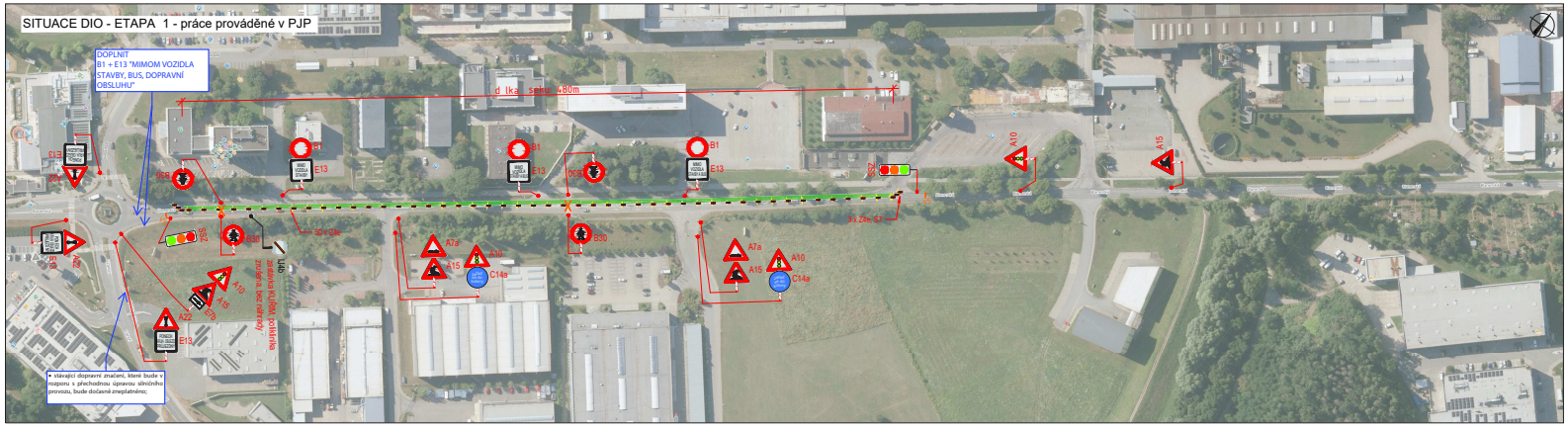

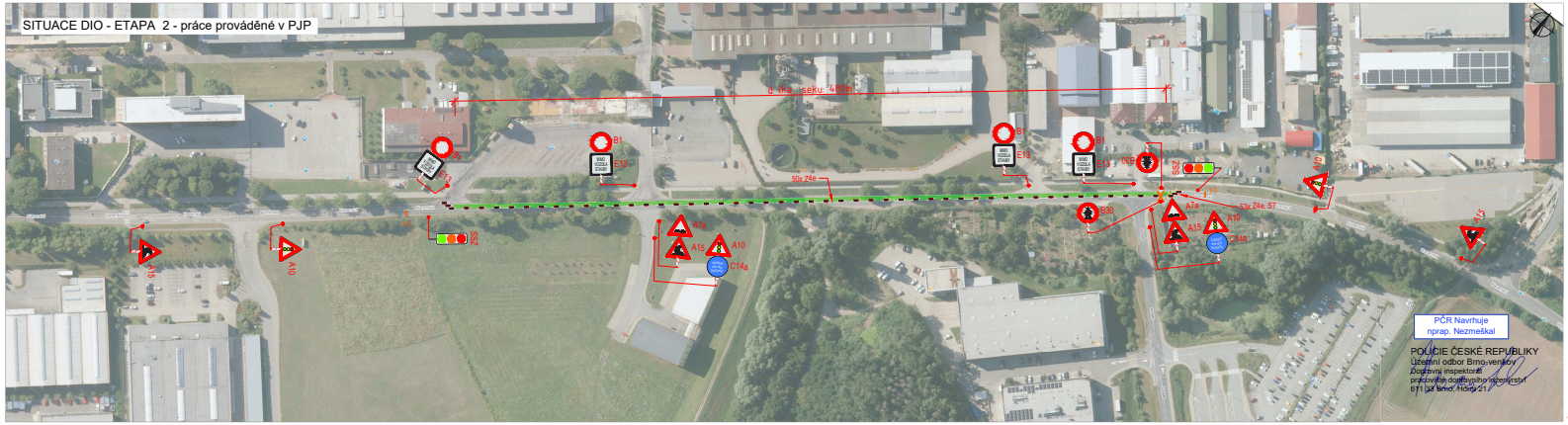

PLATNOST DOKUMENTACE

Příloha k vyjádření
KRPB-135233-3/ČJ-2026-0603DI-NEZ
Dne: 14. 07. 2026 2/4

POLICIE ČESKÉ REPUBLIKY
Územní odbor Brno-venkov
Dopravní inspektorát
pracoviště dopravního inženýrství
611 32 Brno, Hybrid 21

V ..... dne ..... | V ..... dne ..... | V ..... dne .....

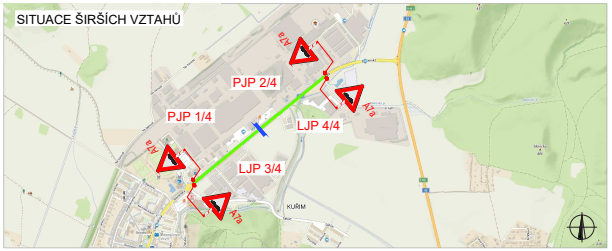

LEGENDA

- TRVALÉ SVISLÉ DOPRAVNÍ ZNAČENÍ
- DOČASNĚ ZNEPLATNĚNÉ TRVALÉ DOPRAVNÍ ZNAČENÍ
- STOP P6 — NAVRŽENÉ PŘECHODNÉ DOPRAVNÍ ZNAČENÍ
- PRACOVNÍ MÍSTO

POZNÁMKA: VJEZD NA FRÉZOVANOU VOZOVKU BUDE OPATŘEN PLECHOVOU RAMPOU

INSTALACE PŘECHODNÉHO DOPRAVNÍHO ZNAČENÍ BUDE PROVEDENO DLE PRAVIDEL TP 65 A TP 66 A TP 133

ZODPOVĚDNÝ PROJEKTANT:	Ing. Kateřina Císařová	
VYPRACOVAL:	Matěj Sabela	
KONTROLOVAL:	Ing. Kateřina Císařová	

NÁZEV STAVBY: II/386 Kuřim, ul. Blanenská Jihomoravská kraj, okres Brno-venkov	ČÍSLO ZAKÁZKY:	183/2026
	DATUM:	06/2026
	FORMÁT:	-
OBSAH: Situace dopravně-inženýrských opatření	MĚŘÍTKO:	1:2
	UČEL:	RDS

GEFAB
GEFAB CS spol. s r.o.
Švédská 324/5, 620 00 Brno
www.gefab.cz

ČÍSLO PŘÍLOHY: 1	SOUPRAVA:

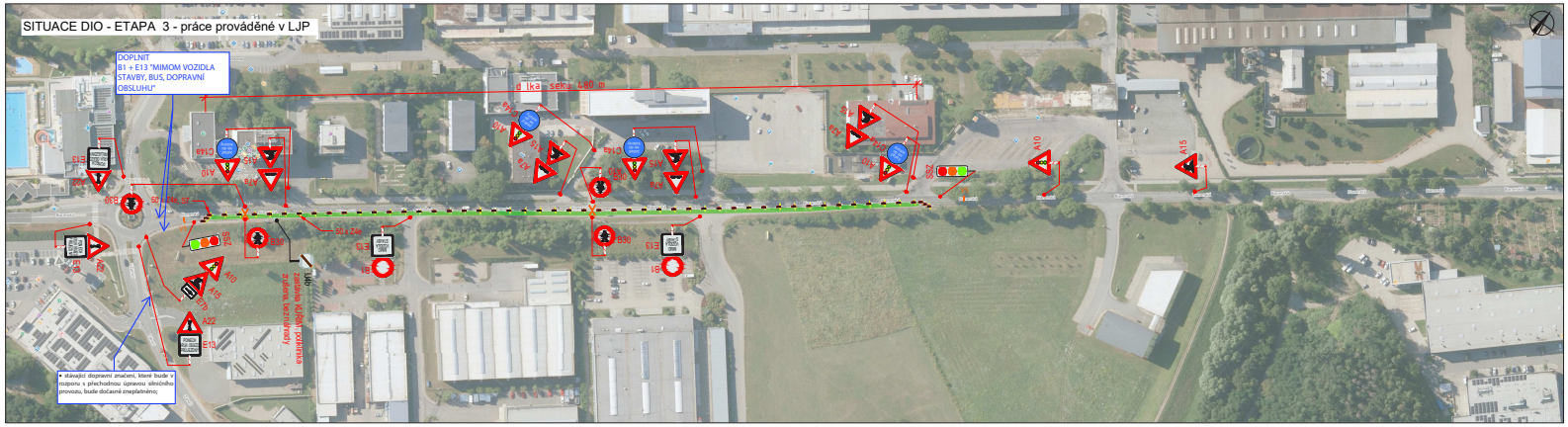

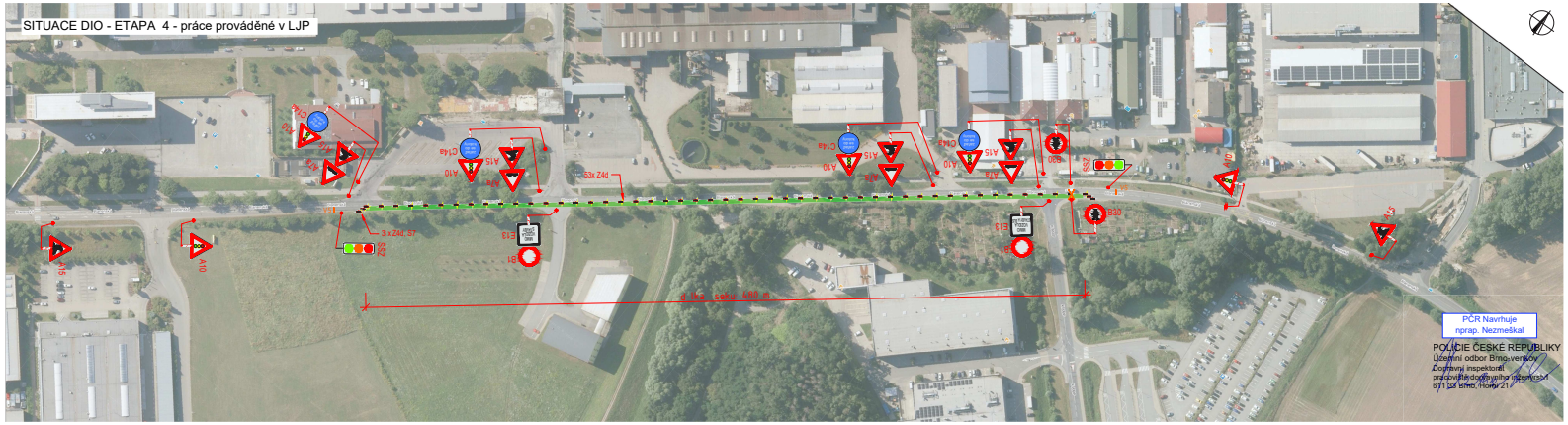

PLATNOST DOKUMENTACE

Příloha k vyjádření
KRPB-135233-3/ČJ-2026-0603DI-NEZ
Dne: 14. 07. 2026 3/4

POLICIE ČESKÉ REPUBLIKY
Územní odbor Brno-venkov
Dopravní inspektorát
pracoviště dopravního inženýrství
671 03 Brno, Husy 21

V ..... dne ..... | V ..... dne ..... | V ..... dne .....

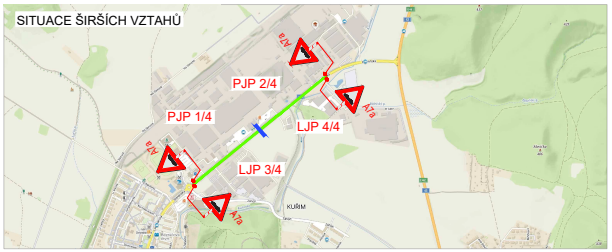

LEGENDA

- TRVALÉ SVISLÉ DOPRAVNÍ ZNAČENÍ
- DOČASNĚ ZNEPLATNĚNÉ TRVALÉ DOPRAVNÍ ZNAČENÍ
- STOP P6 NAVRŽENÉ PŘECHODNÉ DOPRAVNÍ ZNAČENÍ
- PRACOVNÍ MÍSTO

POZNÁMKA: VJEZD NA FRÉZOVANOU VOZOVKU BUDE OPATŘEN PLECHOVOU RAMPOU

INSTALACE PŘECHODNÉHO DOPRAVNÍHO ZNAČENÍ BUDE PROVEDENO DLE PRAVIDEL TP 65 A TP 66 A TP 133

ZODPOVĚDNÝ PROJEKTANT:	Ing. Kateřina Císařová	
VYPRACOVAL:	Matěj Sabela	
KONTROLOVAL:	Ing. Kateřina Císařová	

NÁZEV STAVBY: II/386 Kuřim, ul. Blanenská Jihomoravská kraj, okres Brno-venkov	ČÍSLO ZAKÁZKY:	183/2026
	DATUM:	06/2026
	FORMÁT:	-
OBSAH: Situace dopravně-inženýrských opatření	MĚŘÍTKO:	1:2
	UČEL:	RDS

GEFAB
GEFAB CS spol. s r.o.
Švédská 324/5, 620 00 Brno
www.gefab.cz

ČÍSLO PŘÍLOHY: 2	SOUPRAVA:

Bc. Martin Petlach
POLICIE ČESKÉ REPUBLIKY
Důvod podepsání: V zastoupení
Čas podepsání: 14.07.2026 13:54:40